

“BOLETÍN AGROMETEOROLÓGICO”

MACRO REGIÓN

CHACO

Decena del 24 de noviembre al 3 de diciembre 2024

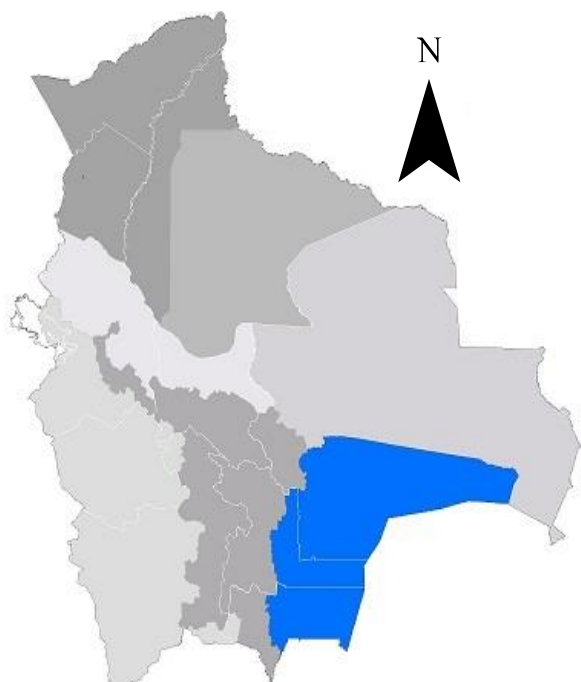

BOLETÍN AGROMETEOROLÓGICO

El boletín agrometeorológico tiene por objeto difundir información de monitoreo¹ y pronóstico² decenal sobre las condiciones meteorológicas y de vegetación³, mediante índices y tendencias probabilísticas de variables en superficie que afectan el desarrollo de los cultivos en la región del Chaco boliviano. El boletín está destinado a tomadores de decisiones, personal técnico, productores de sector agropecuario y público en general.

MONITOREO

Anomalía de Precipitación Estimada

Para el decenal comprendido entre el 10 al 20 de noviembre, la Anomalía de Precipitación Estimada⁴ identifica **déficits** de lluvia al noroeste, noreste, sur, suroeste y centro de la macro región del Chaco; **excesos** se observa en gran parte de la macro región.

Decena del 10 al 20 de noviembre 2024 Anomalía de Precipitación

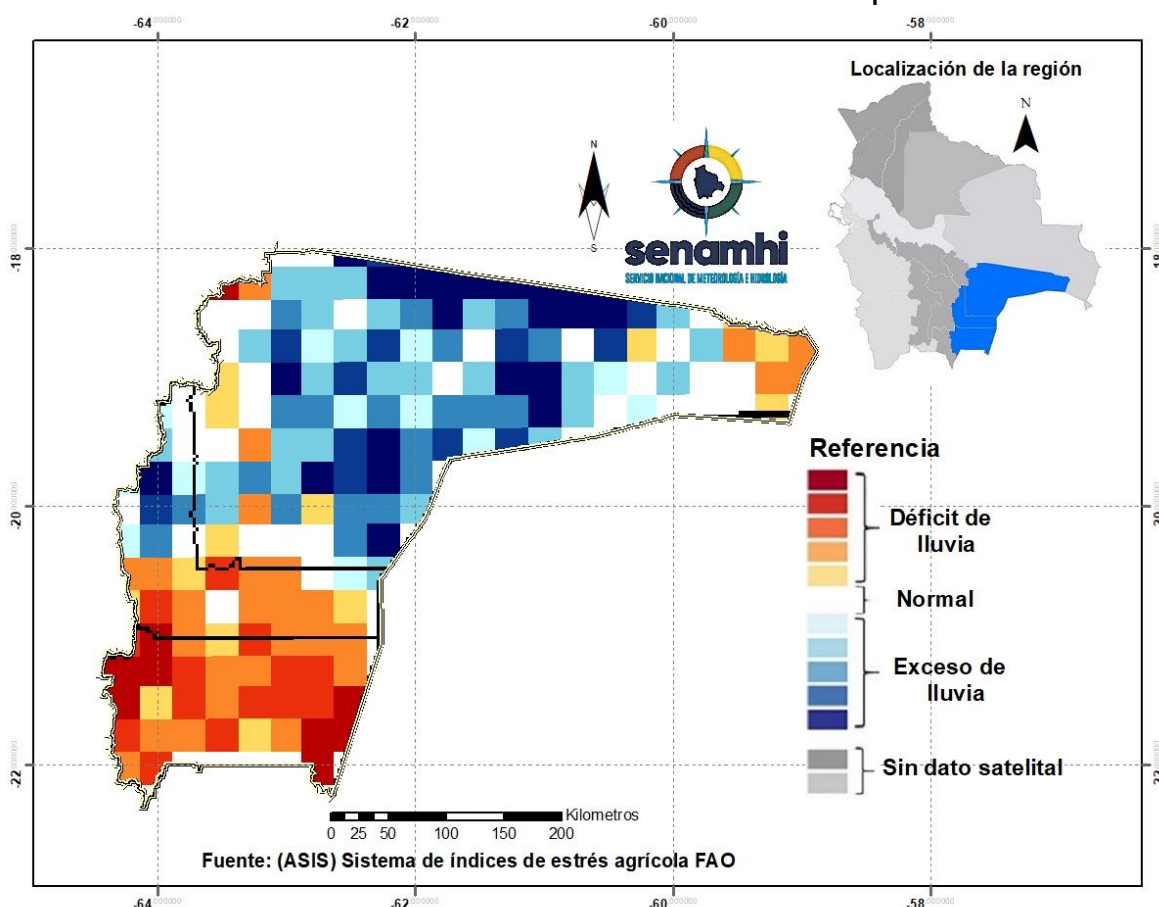

¹ El monitoreo tiene por objeto seguir y evaluar las condiciones meteorológicas y de vegetación en un periodo de 10 días.

² El pronóstico es una predicción del estado de la atmósfera para un periodo futuro.

³ El índice de vegetación es calculado mediante el Sistema del índice de estrés agrícola de la FAO (ASIS).

⁴ La Anomalía de Precipitación Estimada representa la diferencia entre la lluvia actual y su normal correspondiente al periodo 1989-2015.

Índice de salud de la vegetación (VHI) ASIS-FAO

Para el decenal comprendido entre el 10 al 20 de noviembre, el Índice de Salud de la Vegetación (VHI, por sus siglas en inglés)⁵, se identifica **mala salud** al norte, este y centro de la macro región del Chaco. Por otro lado, el VHI **salud regular** de la vegetación se observa en gran parte de la macro región del Chaco, el VHI **Buena Salud** se observa al noroeste, noreste, sur, suroeste y oeste de la macro región.

Decena del 10 al 20 de noviembre 2024 Índice de salud de la vegetación VHI

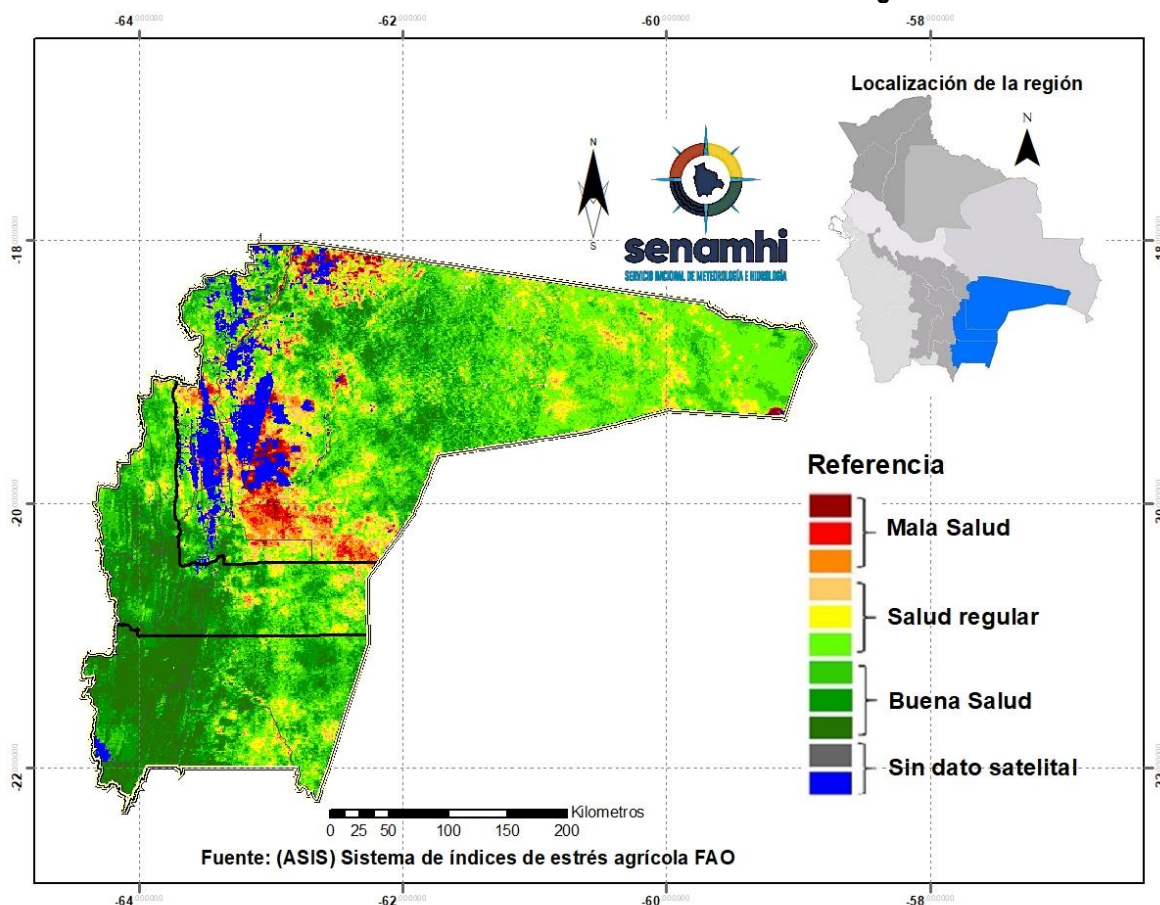

⁵ El Índice de Salud de la Vegetación (VHI, por sus siglas en inglés) refleja la severidad de una sequía en base a la salud de la vegetación y la influencia de la temperatura en las condiciones vegetales. Un descenso del VHI sería sinónimo de vegetación estresada, y durante un período más largo, un indicativo de sequía.

PRONÓSTICO AGROMETEOROLÓGICO DECENAL DEL 24 DE NOVIEMBRE AL 3 DE DICIEMBRE 2024

El pronóstico agrometeorológico decenal⁶ para los siguientes 10 días.

ESTACIÓN METEOROLÓGICA	Temperatura mínima en ° Celsius más baja de la decena	Fechas probables de ocurrencia de temperaturas menores o iguales a 18° Celsius	Temperatura máxima en ° Celsius más alta de la decena	Fechas probables de temperaturas mayores o iguales a 32 ° Celsius	Humedad Relativa en (%)	Evapotranspiración potencial en (mm) de la decena	Precipitación en (mm)	Fechas probables de ocurrencia de precipitaciones	Dirección y velocidad del viento en (Km/h)
Camiri Lat: -20.0067 Lon: -63.525	17	24	38	24,25,26,27,2,3	60-90	84	50-60	24,26,27,28,29,30, 1	NE/SE 8-20
Yacuiba Lat: -21.965 Lon: -63.654	16	24,29,30,1	37	24,25,2	60-90	82	60-70	24,26,27,28,29	VRB 8-20
Villamontes Lat: -21.177 Lon: -63.426	15	24,29,30,1,2	40	24,25,26,27,28,1,2,3	60-90	92	50-60	24,26,27,28,29	VRB 6-20

Nota:

VRB= Viento de Dirección Variable / N= Viento de dirección Norte/ O= Viento de dirección Oeste/ S= Viento de dirección Sur/ E= Viento de dirección Este.

RESUMEN AGROMETEOROLÓGICO:

- Se prevé que las temperaturas mínimas oscilarán entre 15°C y 17°C, siendo Villamontes el lugar que presentará el valor más bajo de toda la macro región del Chaco.
- Se prevé que las temperaturas máximas oscilarán entre 37°C y 40°C, siendo Villamontes el lugar que presentará el valor más alto en toda la macro región del Chaco.
- Se prevé precipitaciones que oscilaran entre 50mm. a 70mm.
- Se pronostica que la evapotranspiración estará entre 82mm. y 92mm.
- Se prevé lluvias en la macro región con tormentas eléctricas para los días 24,26,27,28,29 con montos acumulados entre 50mm a 70mm., humedad relativa variará entre 60% y 90%, vientos predominantes de dirección Variable con velocidades entre 8 y 20 km/h.

⁶ Los parámetros pronosticados son: temperatura mínima (días con temperaturas más frías), temperatura máxima (días con temperaturas más cálidas), humedad relativa (vapor de agua que puede llegar a formar nubes), evapotranspiración potencial (cantidad de agua que puede evaporarse en un clima dado), Precipitación (lluvia, llovizna, nieve, granizo que cae de la atmosfera) y viento (movimiento de las corrientes de aire).

Sección elaborada por el INSA del Ministerio de Desarrollo Rural y Tierras (MDRyT)

EVALUACIÓN DE RIESGO AGROPECUARIO

CULTIVOS/ GANADO	AMENAZA	VULNERABILIDAD	RIESGO	RECOMENDACIONES
Cultivos	Lluvias por encima de su valor normal. Probabilidad de desbordes de ríos.	Cultivos de la campaña agrícola de verano.	Probabilidad de afectación en el desarrollo fenológico de los cultivos.	Se recomienda instalar sistemas de protección en las orillas de los ríos y sistemas de drenaje para prevenir posibles daños a los cultivos.
Ganado	Temperaturas máximas.	Ganado bovino, caprino entre otros.	Probabilidad de estrés térmico por temperaturas elevadas.	Se recomienda aprovechar las lluvias para almacenar agua para el consumo del ganado.